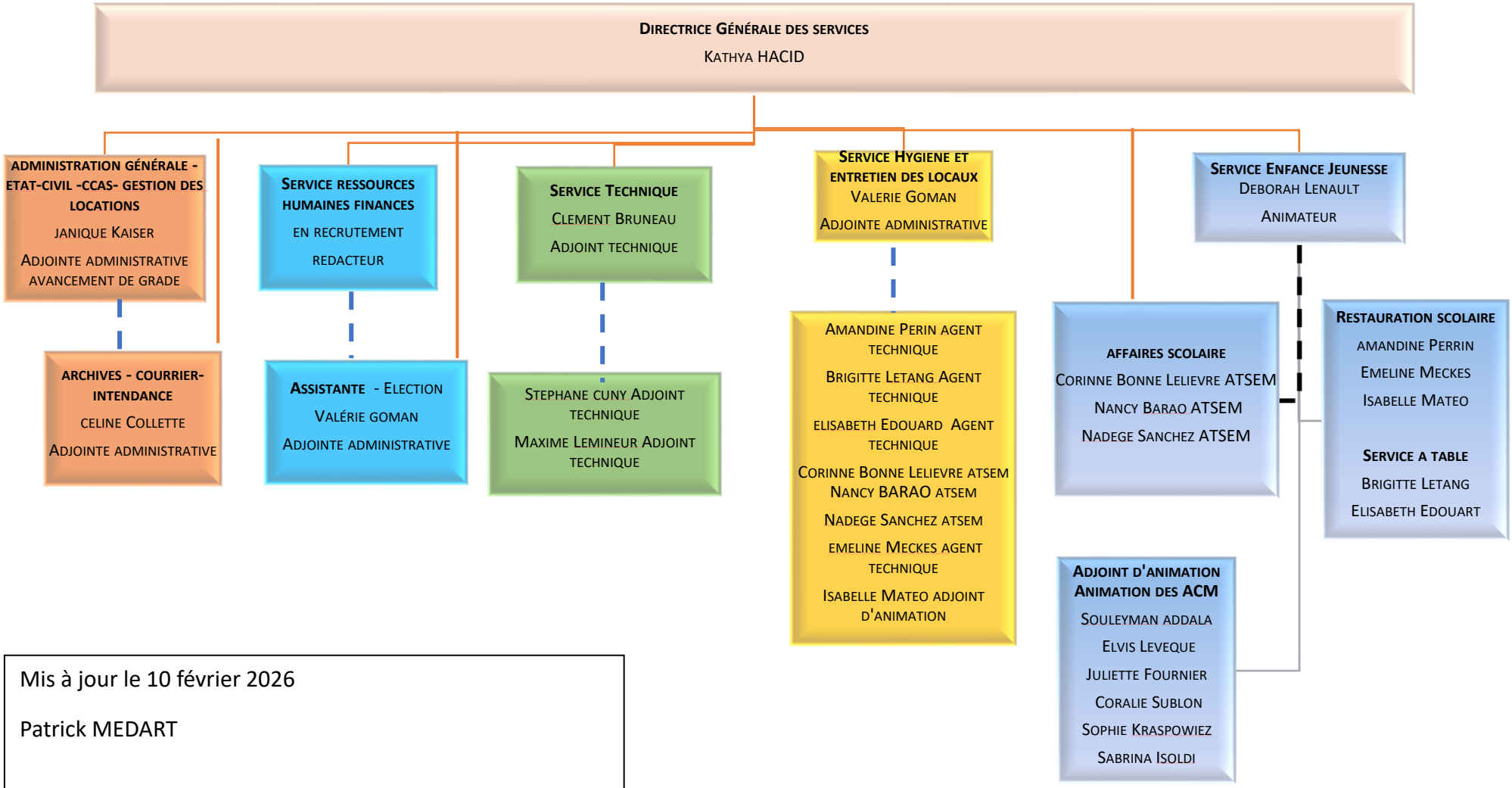

Mis à jour le 10 février 2026

Patrick MEDART

Maire de Lay Saint Christophe